

INQUADRAMENTO SU CTR - Scala 1:25.000

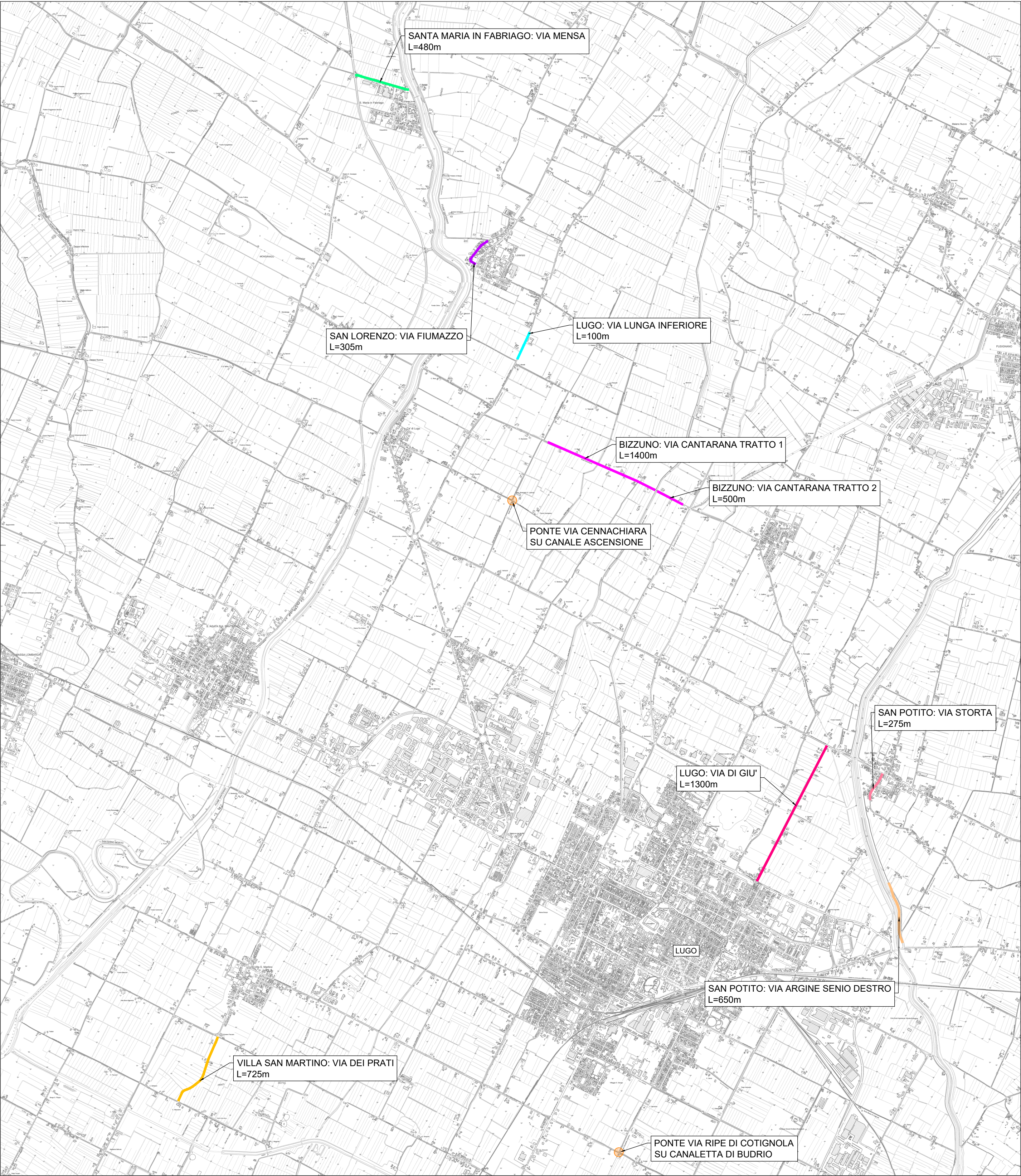

K-PLAN

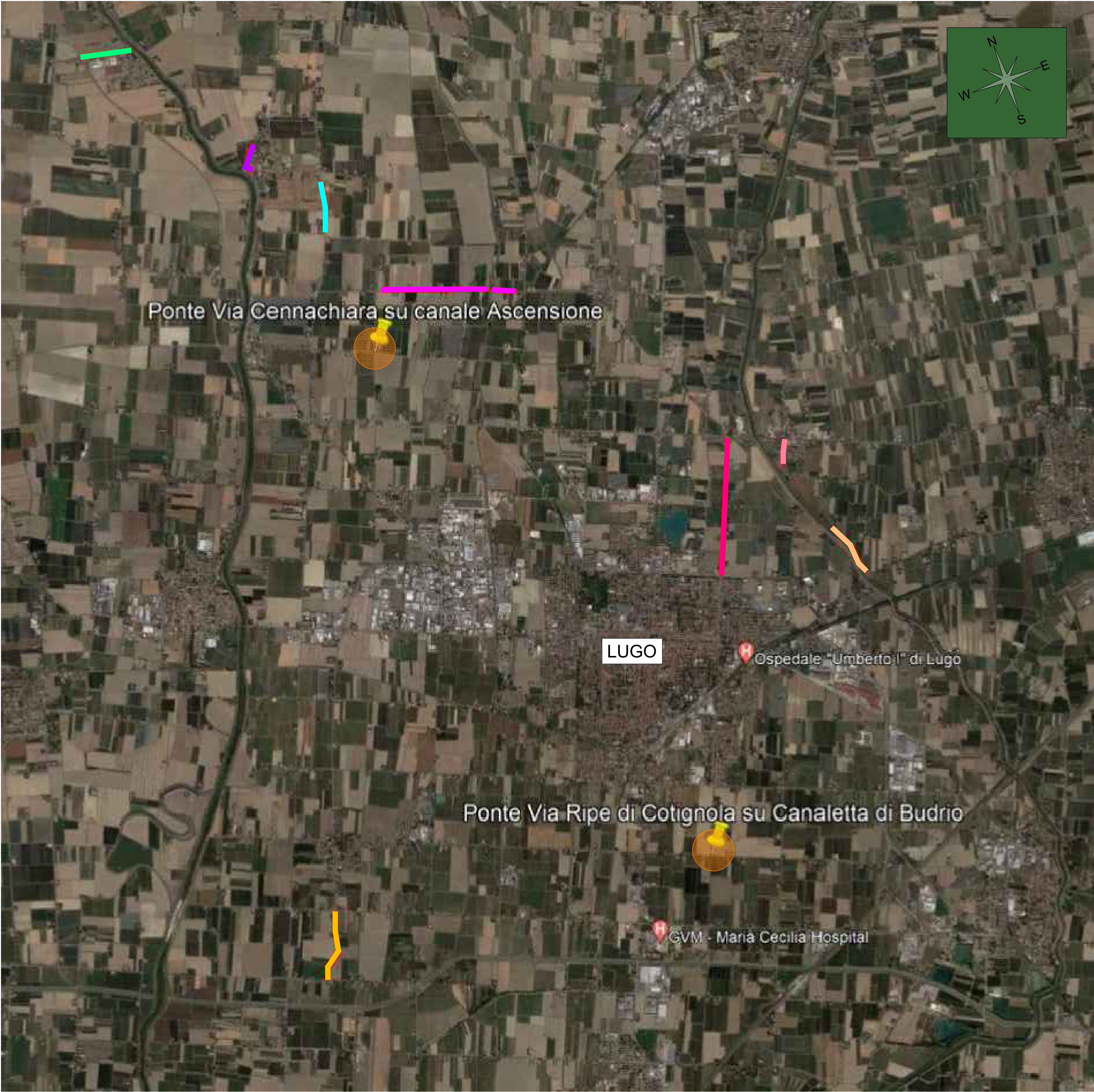

LEGENDA CTR

- Via Mensa - Santa Maria in Fabriago
- Via Fiumazzo - San Lorenzo
- Via Lunga inferiore - Lugo
- Via Cantarana tratto 1 e 2 - Bizzuno
- Via di Giù - Lugo
- Via Storta - San Potito
- Via Argine Senio Destro - San Potito
- Via dei Prati - Villa San Martino
- Ponte via Cennachia e via Ripe di Cotrignola



Finanziato
dall'Unione europea
NextGenerationEU

AREA SERVIZI AL TERRITORIO
- SERVIZIO INFRASTRUTTURE -

MANUTENZIONE STRAORDINARIA E RISTRUTTURAZIONE
STRADE COMUNALI E FUNZIONALITA' DEI MARCIAPIEDI 2021 II
LOTTO CON INTERVENTI FINALIZZATI ALLA DEMOLIZIONE E
RICOSTRUZIONE DI VARI PONTI SUL TERRITORIO COMUNALE
CUP B47H19003670004

Intervento finanziato con contributo art. 1 c. 139 L. 30/12/2018, n. 145 "Messa in Sicurezza degli Edifici e
del Territorio" confluito nel PNRR e Finanziato dall'Unione europea - NextGenerationEU M2. C4. I2.2

PROGETTO DEFINITIVO - ESECUTIVO

2.1 - COROGRAFIA

ISP STUDIO ASSOCIATO
LOMBARDI - SPAZZOLI - PAGLIONICO
INGEGNERIA AMBIENTALE DAL 1970

PROGETTAZIONE
Ing. Raffaella Lombardi

AZIENDA CERTIFICATA ISO 9001
Via N. Copernico n° 99 - 47122 Forlì (FC)
Tel. 0543/795.295 Fax. 0543/798.310 - Email: info@ispstudio.it - www.ispstudio.it

RESPONSABILE UNICO DEL
PROCEDIMENTO
DIRIGENTE AREA SERVIZI
AL TERRITORIO
Ing. Arch. Fabio Minghini

SUPERVISIONE TECNICA
Arch. Lucia Luminas
Ing. Lara Raffellini

DATA PROGETTO: Maggio 2022



Comune di Lugo Piazza dei Martiri, 1 - 48022 Lugo (Ra) Tel. 0545.38560
Area Servizi al Territorio
e-mail: segretario@comune.lugo.ra.it - pec: pg.comune.lugo.ra@pec.it